



Liberté • Égalité • Fraternité
RÉPUBLIQUE FRANÇAISE

Ministère chargé de
l'environnement

Demande d'examen au cas par cas préalable à la réalisation éventuelle d'une évaluation environnementale

Article R. 122-3 du code de l'environnement



N° 14734*03

*Ce formulaire sera publié sur le site internet de l'autorité environnementale
Avant de remplir cette demande, lire attentivement la notice explicative*

Cadre réservé à l'autorité environnementale

Date de réception :

Dossier complet le :

N° d'enregistrement :

1. Intitulé du projet

Réalisation d'un forage d'eau de 80 m de profondeur.

2. Identification du (ou des) maître(s) d'ouvrage ou du (ou des) pétitionnaire(s)

2.1 Personne physique

Nom PELLERIN

Prénom Franck

2.2 Personne morale

Dénomination ou raison sociale

GAEC PELLERIN FRERE

Nom, prénom et qualité de la personne
habilitée à représenter la personne morale

RCS / SIRET

7 7 7 8 0 6 0 8 4 0 0 0 1 1

Forme juridique GAEC

Joignez à votre demande l'annexe obligatoire n°1

3. Catégorie(s) applicable(s) du tableau des seuils et critères annexé à l'article R. 122-2 du code de l'environnement et dimensionnement correspondant du projet

N° de catégorie et sous-catégorie	Caractéristiques du projet au regard des seuils et critères de la catégorie (Préciser les éventuelles rubriques issues d'autres nomenclatures (ICPE, IOTA, etc.))
27. Forages en profondeur, notamment les forages géothermiques, les forages pour l'approvisionnement en eau, à l'exception des forages pour étudier la stabilité des sols. a) Forages pour l'approvisionnement en eau d'une prof. > ou égale à 50 m.	Ouvrage de 80 m de profondeur et aux prélèvements potentiels inférieur à 1000 m ³ /an.

4. Caractéristiques générales du projet

Doivent être annexées au présent formulaire les pièces énoncées à la rubrique 8.1 du formulaire

4.1 Nature du projet, y compris les éventuels travaux de démolition

Réalisation d'un forage d'eau de 80 m de profondeur pour l'abreuvement d'animaux.

Prélèvement de 25 m³/j et 9 000 m³/an pour une exploitation agricole d'élevage de porcs.

4.2 Objectifs du projet

Réalisation d'un forage d'eau pour l'abreuvement d'animaux.

Objectif de production du nouveau forage de d'environ 4 m³/h, 25 m³/j, soit environ 9 000 m³/an.

Débit nominal de la pompe : 4 m³/h.

4.3 Décrivez sommairement le projet

4.3.1 dans sa phase travaux

Foration d'un forage d'eau au moyen d'une foreuse sur chenille avec un compresseur annexe monté sur un camion.

Durée des travaux estimée à 2 jours maximum.

4.3.2 dans sa phase d'exploitation

L'ouvrage sera équipé d'une pompe immergée de type 4 pouces alimentée électriquement pour un débit max de 4 m³/h.

4.4 A quelle(s) procédure(s) administrative(s) d'autorisation le projet a-t-il été ou sera-t-il soumis ?

La décision de l'autorité environnementale devra être jointe au(x) dossier(s) d'autorisation(s).

4.5 Dimensions et caractéristiques du projet et superficie globale de l'opération - préciser les unités de mesure utilisées

Grandeurs caractéristiques	Valeur(s)
Corps du forage PVC 115/125 mm de 0 à 80 m avec crépines à partir de 10 m (en alternance avec de tubes plein) Cimentation de 0 à 10 m.	115/125 mm 0-10 m

4.6 Localisation du projet

Adresse et commune(s)
d'implantation

Parcelle ZB
La petite Gajale
56 140 La Chapelle Caro

Coordonnées géographiques¹

Long. 4 7° 8' 5' 6 2 " 73 Lat. - 2° 3 6' 2 6 " 80

Pour les catégories 5° a), 6° a), b) et c), 7° a), b) 9° a), b), c), d), 10°, 11° a) b), 12°, 13°, 22°, 32°, 34°, 38° ; 43° a), b) de l'annexe à l'article R. 122-2 du code de l'environnement :

Point de départ :

Long. ___ ° ___ ' ___ " ___ Lat. ___ ° ___ ' ___ " ___

Point d'arrivée :

Long. ___ ° ___ ' ___ " ___ Lat. ___ ° ___ ' ___ " ___

Communes traversées :

Joignez à votre demande les annexes n° 2 à 6

4.7 S'agit-il d'une modification/extension d'une installation ou d'un ouvrage existant ? Oui

Non

4.7.1 Si oui, cette installation ou cet ouvrage a-t-il fait l'objet d'une évaluation environnementale ? Oui

Non

4.7.2 Si oui, décrivez sommairement les différentes composantes de votre projet et indiquez à quelle date il a été autorisé ?

¹ Pour l'outre-mer, voir notice explicative

5. Sensibilité environnementale de la zone d'implantation envisagée

Afin de réunir les informations nécessaires pour remplir le tableau ci-dessous, vous pouvez vous rapprocher des services instructeurs, et vous référer notamment à l'outil de cartographie interactive CARMEN, disponible sur le site de chaque direction régionale.

Le site Internet du ministère en charge de l'environnement vous propose, dans la rubrique concernant la demande de cas par cas, la liste des sites internet où trouver les données environnementales par région utiles pour remplir le formulaire.

Le projet se situe-t-il :	Oui	Non	Lequel/Laquelle ?
Dans une zone naturelle d'intérêt écologique, faunistique et floristique de type I ou II (ZNIEFF) ?	<input type="checkbox"/>	<input checked="" type="checkbox"/>	La zone couverte par une ZNIEFF est située à 10 m à l'ouest
En zone de montagne ?	<input type="checkbox"/>	<input checked="" type="checkbox"/>	
Dans une zone couverte par un arrêté de protection de biotope ?	<input type="checkbox"/>	<input checked="" type="checkbox"/>	
Sur le territoire d'une commune littorale ?	<input type="checkbox"/>	<input checked="" type="checkbox"/>	
Dans un parc national, un parc naturel marin, une réserve naturelle (nationale ou régionale), une zone de conservation halieutique ou un parc naturel régional ?	<input type="checkbox"/>	<input checked="" type="checkbox"/>	
Sur un territoire couvert par un plan de prévention du bruit, arrêté ou le cas échéant, en cours d'élaboration ?	<input type="checkbox"/>	<input checked="" type="checkbox"/>	
Dans un bien inscrit au patrimoine mondial ou sa zone tampon, un monument historique ou ses abords ou un site patrimonial remarquable ?	<input type="checkbox"/>	<input checked="" type="checkbox"/>	
Dans une zone humide ayant fait l'objet d'une délimitation ?	<input type="checkbox"/>	<input checked="" type="checkbox"/>	Le projet est situé à plus de 200 m d'une zone humide.

Dans une commune couverte par un plan de prévention des risques naturels prévisibles (PPRN) ou par un plan de prévention des risques technologiques (PPRT) ? Si oui, est-il prescrit ou approuvé ?	<input type="checkbox"/>	<input checked="" type="checkbox"/>	
Dans un site ou sur des sols pollués ?	<input type="checkbox"/>	<input checked="" type="checkbox"/>	
Dans une zone de répartition des eaux ?	<input type="checkbox"/>	<input checked="" type="checkbox"/>	
Dans un périmètre de protection rapprochée d'un captage d'eau destiné à la consommation humaine ou d'eau minérale naturelle ?	<input type="checkbox"/>	<input checked="" type="checkbox"/>	
Dans un site inscrit ?	<input type="checkbox"/>	<input checked="" type="checkbox"/>	
Le projet se situe-t-il, dans ou à proximité :	Oui	Non	Lequel et à quelle distance ?
D'un site Natura 2000 ?	<input type="checkbox"/>	<input checked="" type="checkbox"/>	Site Natura 2000 le plus proche situé à plus de 14 km au nord du site
D'un site classé ?	<input type="checkbox"/>	<input checked="" type="checkbox"/>	

6. Caractéristiques de l'impact potentiel du projet sur l'environnement et la santé humaine au vu des informations disponibles

6.1 Le projet envisagé est-il **susceptible** d'avoir les incidences notables suivantes ?

Veillez compléter le tableau suivant :

Incidences potentielles		Oui	Non	De quelle nature ? De quelle importance ? <i>Appréciez sommairement l'impact potentiel</i>
Ressources	Engendre-t-il des prélèvements d'eau ? Si oui, dans quel milieu ?	<input checked="" type="checkbox"/>	<input type="checkbox"/>	Nouveau forage destiné à un prélèvement potentiel de 25 m ³ /j d'eau souterraine, soit environ 9 000 m ³ /an sous réserve d'un débit suffisant
	Impliquera-t-il des drainages / ou des modifications prévisibles des masses d'eau souterraines ?	<input type="checkbox"/>	<input checked="" type="checkbox"/>	Impact très limité sur la ressource en eau du fait de la profondeur importante de l'ouvrage et du faible prélèvement
	Est-il excédentaire en matériaux ?	<input type="checkbox"/>	<input checked="" type="checkbox"/>	
	Est-il déficitaire en matériaux ? Si oui, utilise-t-il les ressources naturelles du sol ou du sous-sol ?	<input type="checkbox"/>	<input checked="" type="checkbox"/>	
Milieu naturel	Est-il susceptible d'entraîner des perturbations, des dégradations, des destructions de la biodiversité existante : faune, flore, habitats, continuités écologiques ?	<input type="checkbox"/>	<input checked="" type="checkbox"/>	
	Si le projet est situé dans ou à proximité d'un site Natura 2000, est-il susceptible d'avoir un impact sur un habitat / une espèce inscrit(e) au Formulaire Standard de Données du site ?	<input type="checkbox"/>	<input checked="" type="checkbox"/>	

	Est-il susceptible d'avoir des incidences sur les autres zones à sensibilité particulière énumérées au 5.2 du présent formulaire ?	<input type="checkbox"/>	<input checked="" type="checkbox"/>	
	Engendre-t-il la consommation d'espaces naturels, agricoles, forestiers, maritimes ?	<input type="checkbox"/>	<input checked="" type="checkbox"/>	
Risques	Est-il concerné par des risques technologiques ?	<input type="checkbox"/>	<input checked="" type="checkbox"/>	
	Est-il concerné par des risques naturels ?	<input type="checkbox"/>	<input checked="" type="checkbox"/>	
	Engendre-t-il des risques sanitaires ? Est-il concerné par des risques sanitaires ?	<input type="checkbox"/> <input type="checkbox"/>	<input checked="" type="checkbox"/> <input checked="" type="checkbox"/>	
Nuisances	Engendre-t-il des déplacements/des trafics	<input type="checkbox"/>	<input checked="" type="checkbox"/>	
	Est-il source de bruit ? Est-il concerné par des nuisances sonores ?	<input type="checkbox"/> <input type="checkbox"/>	<input checked="" type="checkbox"/> <input checked="" type="checkbox"/>	

	Engendre-t-il des odeurs ? Est-il concerné par des nuisances olfactives ?	<input type="checkbox"/>	<input checked="" type="checkbox"/>	
	Engendre-t-il des vibrations ? Est-il concerné par des vibrations ?	<input type="checkbox"/>	<input checked="" type="checkbox"/>	
	Engendre-t-il des émissions lumineuses ? Est-il concerné par des émissions lumineuses ?	<input type="checkbox"/>	<input checked="" type="checkbox"/>	
Emissions	Engendre-t-il des rejets dans l'air ?	<input type="checkbox"/>	<input checked="" type="checkbox"/>	
	Engendre-t-il des rejets liquides ? Si oui, dans quel milieu ?	<input type="checkbox"/>	<input checked="" type="checkbox"/>	
	Engendre-t-il des effluents ?	<input type="checkbox"/>	<input checked="" type="checkbox"/>	
	Engendre-t-il la production de déchets non dangereux, inertes, dangereux ?	<input type="checkbox"/>	<input checked="" type="checkbox"/>	

Patrimoine / Cadre de vie / Population	Est-il susceptible de porter atteinte au patrimoine architectural, culturel, archéologique et paysager ?	<input type="checkbox"/>	<input checked="" type="checkbox"/>	
	Engendre-t-il des modifications sur les activités humaines (agriculture, sylviculture, urbanisme, aménagements), notamment l'usage du sol ?	<input type="checkbox"/>	<input checked="" type="checkbox"/>	

6.2 Les incidences du projet identifiées au 6.1 sont-elles susceptibles d'être cumulées avec d'autres projets existants ou approuvés ?

Oui Non Si oui, décrivez lesquelles :

6.3 Les incidences du projet identifiées au 6.1 sont-elles susceptibles d'avoir des effets de nature transfrontière ?

Oui Non Si oui, décrivez lesquels :

6.4 Description, le cas échéant, des mesures et des caractéristiques du projet destinées à éviter ou réduire les effets négatifs notables du projet sur l'environnement ou la santé humaine (pour plus de précision, il vous est possible de joindre une annexe traitant de ces éléments) :

Pour limiter l'impact des travaux sur le milieu environnant, les mesures suivantes seront mises en œuvre :

- sécurisation du chantier par la pose de panneau et de grillage de prévention,
- le matériel sera régulièrement entretenu et vérifié, et toutes les précautions seront prises pour éviter les déversements accidentels d'hydrocarbures notamment lors des phases de remplissage des réservoirs,
- les eaux de forage pendant les phases de foration seront canalisées au moyen d'un merlon qui sera mis en œuvre spécifiquement pour diriger celles-ci vers un bassin de décantation avant rejet vers le milieu superficiel. Le bassin de décantation a pour objet de piéger les matières en suspension par décantation des eaux de forage et de réguler les à coups hydrauliques.

7. Auto-évaluation (facultatif)

Au regard du formulaire rempli, estimez-vous qu'il est nécessaire que votre projet fasse l'objet d'une évaluation environnementale ou qu'il devrait en être dispensé ? Expliquez pourquoi.

Travaux de très faible importance ne nécessitant pas d'évaluation environnementale.

8. Annexes

8.1 Annexes obligatoires

Objet		
1	Document CERFA n°14734 intitulé « informations nominatives relatives au maître d'ouvrage ou pétitionnaire » - non publié ;	<input checked="" type="checkbox"/>
2	Un plan de situation au 1/25 000 ou, à défaut, à une échelle comprise entre 1/16 000 et 1/64 000 (il peut s'agir d'extraits cartographiques du document d'urbanisme s'il existe) ;	<input checked="" type="checkbox"/>
3	Au minimum, 2 photographies datées de la zone d'implantation, avec une localisation cartographique des prises de vue, l'une devant permettre de situer le projet dans l'environnement proche et l'autre de le situer dans le paysage lointain ;	<input checked="" type="checkbox"/>
4	Un plan du projet <u>ou</u> , pour les travaux, ouvrages ou aménagements visés aux catégories 5° a), 6°a), b) et c), 7°a), b), 9°a), b), c), d), 10°, 11°a), b), 12°, 13°, 22°, 32, 38° ; 43° a) et b) de l'annexe à l'article R. 122-2 du code de l'environnement un projet de tracé ou une enveloppe de tracé ;	<input type="checkbox"/>
5	Sauf pour les travaux, ouvrages ou aménagements visés aux 5° a), 6°a), b) et c), 7° a), b), 9°a), b), c), d), 10°, 11°a), b), 12°, 13°, 22°, 32, 38° ; 43° a) et b) de l'annexe à l'article R. 122-2 du code de l'environnement : plan des abords du projet (100 mètres au minimum) pouvant prendre la forme de photos aériennes datées et complétées si nécessaire selon les évolutions récentes, à une échelle comprise entre 1/2 000 et 1/5 000. Ce plan devra préciser l'affectation des constructions et terrains avoisinants ainsi que les canaux, plans d'eau et cours d'eau ;	<input checked="" type="checkbox"/>
6	Si le projet est situé dans un site Natura 2000, un plan de situation détaillé du projet par rapport à ce site. Dans les autres cas, une carte permettant de localiser le projet par rapport aux sites Natura 2000 sur lesquels le projet est susceptible d'avoir des effets.	<input checked="" type="checkbox"/>

8.2 Autres annexes volontairement transmises par le maître d'ouvrage ou pétitionnaire

Veillez compléter le tableau ci-joint en indiquant les annexes jointes au présent formulaire d'évaluation, ainsi que les parties auxquelles elles se rattachent

Objet

9. Engagement et signature

Je certifie sur l'honneur l'exactitude des renseignements ci-dessus



Fait à

La chapelle Caro

le, 04/05/2020

Signature





Liberté • Égalité • Fraternité
RÉPUBLIQUE FRANÇAISE

Ministère chargé
de
l'environnement

Annexe n°1 à la demande d'examen au cas par cas préalable à la réalisation d'une étude d'impact

Informations nominatives relatives au maître d'ouvrage ou pétitionnaire À JOINDRE AU FORMULAIRE CERFA N° 14734

**NOTA : CETTE ANNEXE DOIT FAIRE L'OBJET D'UN DOCUMENT NUMÉRISÉ PARTICULIER
LORSQUE LA DEMANDE D'EXAMEN AU CAS PAR CAS EST ADRESSÉE À L'AUTORITÉ ENVIRONNEMENTALE
PAR VOIE ÉLECTRONIQUE**

Personne physique

Adresse

Numéro

Extension

Nom de la voie

La Saudraie

Code Postal

5 6 6 4 0

Localité

La Chapelle Caro

Pays

Tél

609338543

Fax

Courriel

Personne morale

Adresse du siège social

Numéro

Extensio
n

Nom de la voie

La Saudraie

Code postal

5 6 6 4 0

Localité

La Chapelle Caro

Pays

Tél

609338543

Fax

Courriel

Personne habilitée à fournir des renseignements sur la présente demande

Nom

pellerin

Prénom franck

Qualité

gérant

Tél

609338543

Fax

Courriel

a.pelote@log-hydro.fr

En cas de co-maîtrise d'ouvrage, listez au verso l'ensemble des maîtres d'ouvrage.

Co-maîtrise d'ouvrage

Légende

Log Hydro



Nouveau projet

0 250 500 m

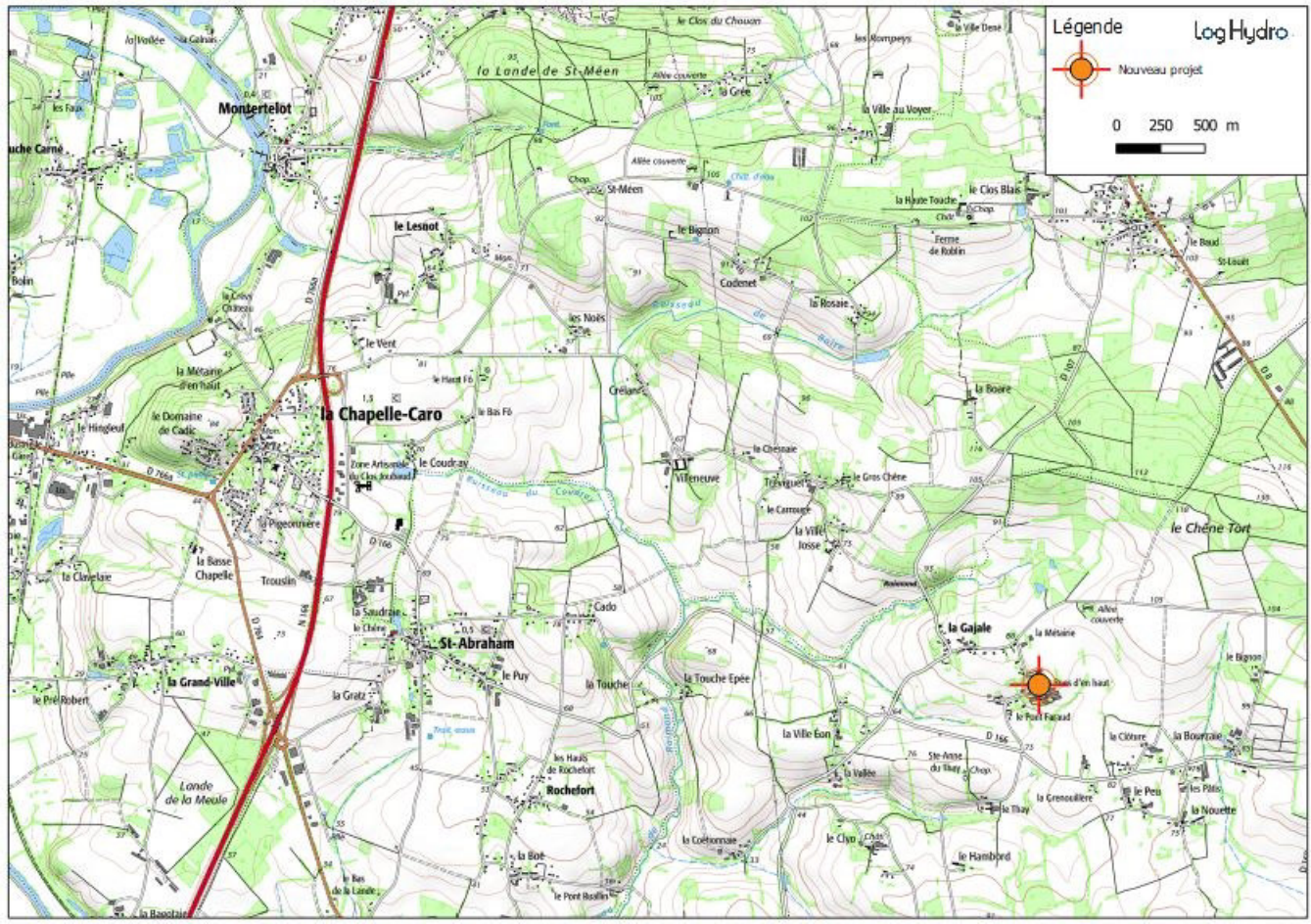

Légende

-  Nouveau forage
-  BSS
-  Basias_Legende
-  Zone humide
-  Rayon 35m
-  Rayon 50m
-  Rayon 200m
-  Rayon 500m

0 25 50 m

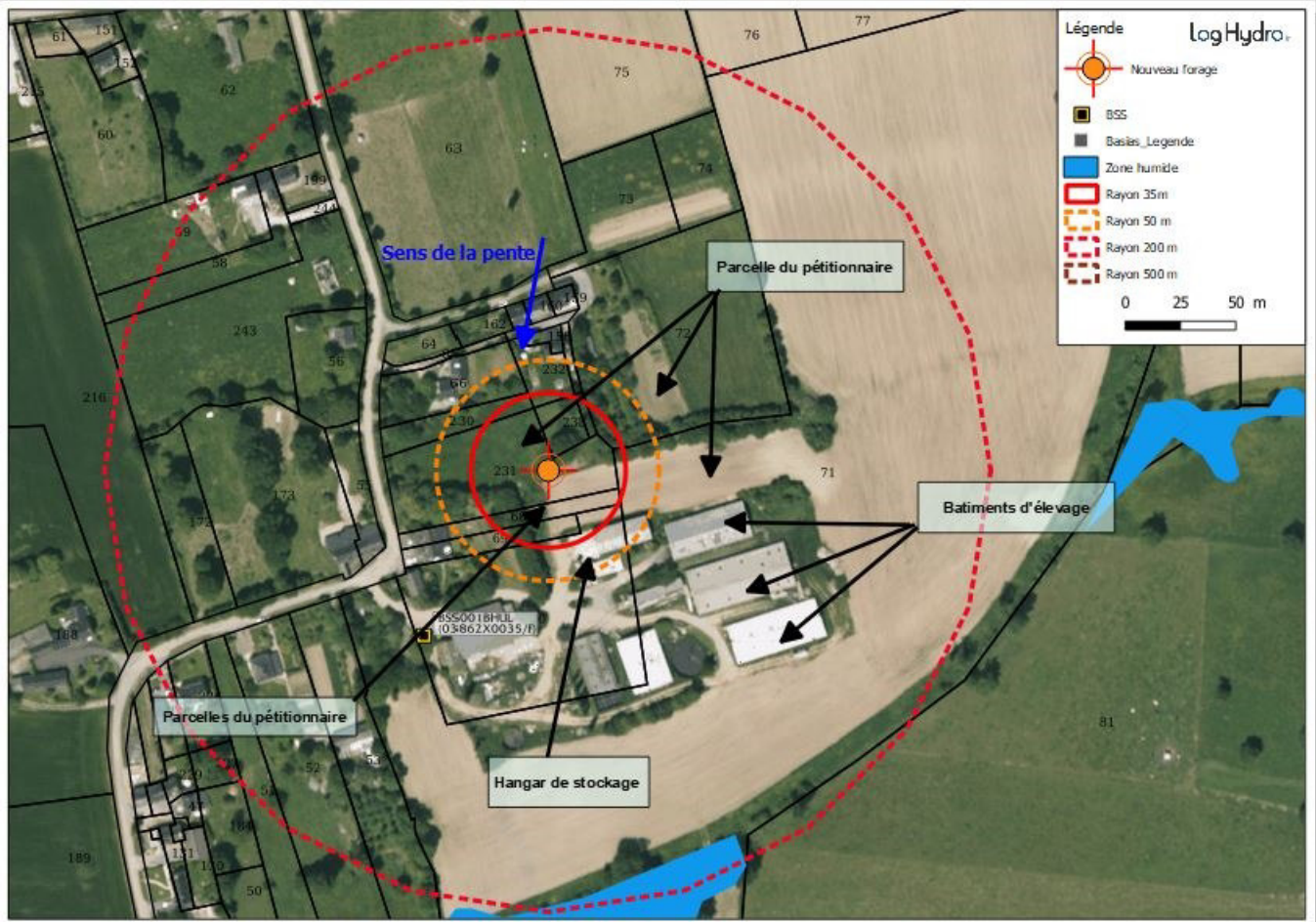
Sens de la pente

Parcelle du pétitionnaire

Batiments d'élevage

Parcelles du pétitionnaire

Hangar de stockage

BSS-0018HJL
(03862X0035/F)



no 1

Légende
 natura2000

LogHydro.

Nouveau forage

0 1 2 km

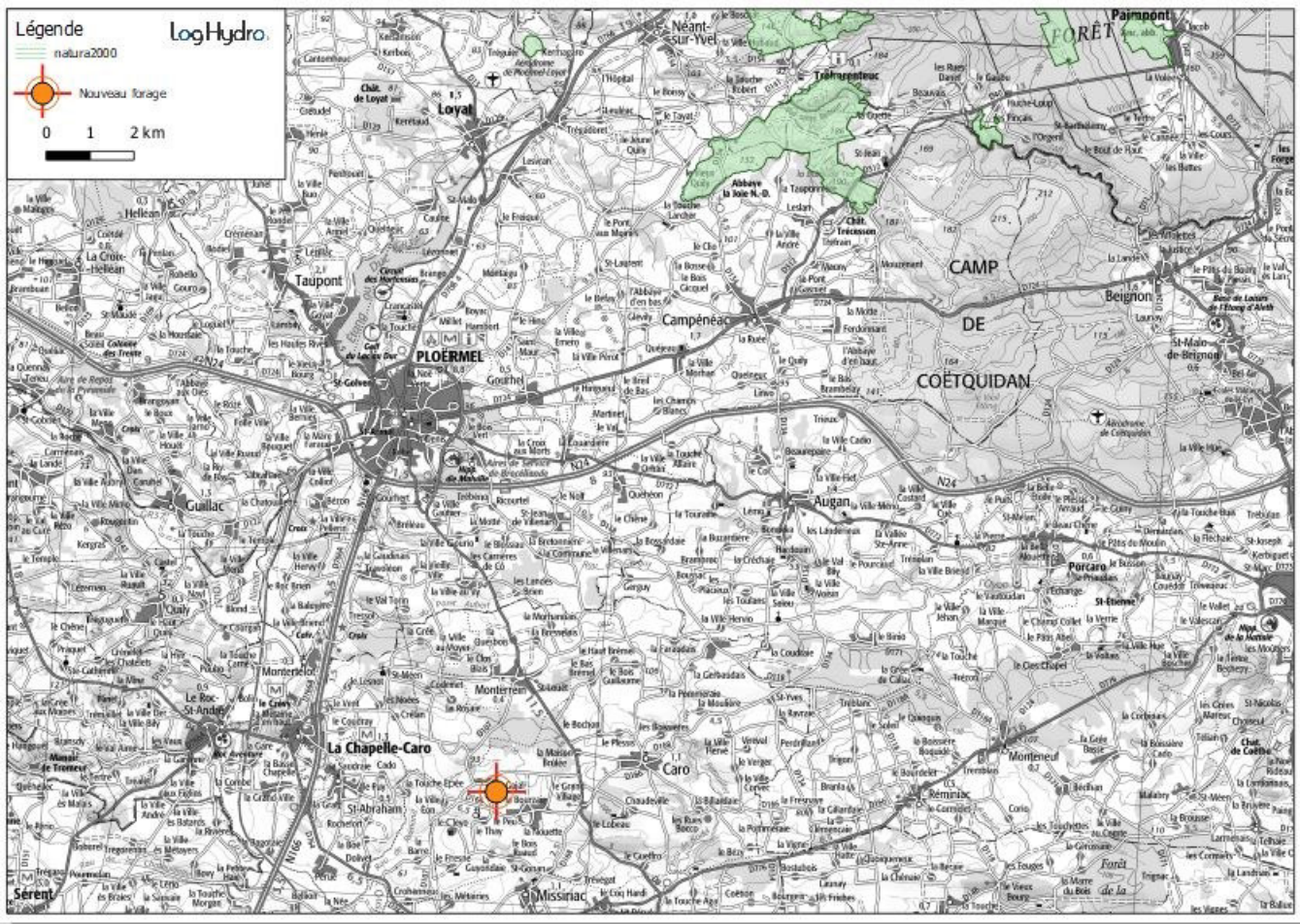

PREFET DU MORBIHAN

**DIRECTION DEPARTEMENTALE DE LA PROTECTION DES POPULATIONS
Service Environnement**

INSTALLATIONS CLASSEES POUR LA PROTECTION DE L'ENVIRONNEMENT

RECEPISSE DE DECLARATION DE SUCCESSION

Article R512-68 du Code de l'Environnement

Le préfet du Morbihan
Chevalier de la Légion d'honneur
Chevalier de l'Ordre national du Mérite

Vu le titre 1^{er} livre V de la partie législative du Code de l'Environnement ;

Vu le titre 1^{er} livre V de la partie réglementaire du Code de l'Environnement ;

Vu l'arrêté d'autorisation délivré le 25 août 2006 à l'EARL DE LA PETITE CAJALE pour l'exploitation au lieu-dit « La Petite Cajale » 56460 CARO d'un élevage de porcs comportant 184 reproducteurs, 1232 porcs à l'engrais et 920 porcelets soit 1968 animaux équivalents ;

Vu l'arrêté préfectoral du 6 août 2019 portant subdélégation de signature de Monsieur Jean-Michel CHAPPRON, directeur départemental de la protection des populations du Morbihan à Monsieur Michel COLLIN, chef du service environnement ;

Vu la demande déposée le 10 avril 2020 par l'EARL PELLERIN ;

Reconnait avoir reçu de :

L'EARL PELLERIN dont le siège social est situé au lieu-dit « **2, La Saudraie – La Chapelle Caro** »
56460 VAL D'OUST

la déclaration prévue par l'article R512-68 du code susvisé en vue de poursuivre l'exploitation au lieu-dit « **La Petite Cajale** » **56460 CARO** d'un élevage de **porcs** comportant **184 reproducteurs, 1232 porcs à l'engrais et 920 porcelets soit 1968 animaux équivalents** entrant dans la nomenclature des installations classées pour la protection de l'environnement sous la rubrique **2102-a**;

Le déclarant devra se conformer aux prescriptions réglementant cet établissement.

Vannes, le 14 avril 2020

Pour le préfet et par délégation
Le chef du service environnement,

Michel COLLIN

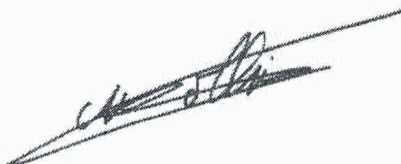

**EARL PELLERIN
PELLERIN Franck
2, La Saudraie
La Chapelle Caro
56460 VAL D'OUST**

Copie du présent récépissé sera adressée à :

- M. le Maire de CARO
- EARL DE LA PETITE CAJALE « La Petite Cajale » 56460 CARO

8	<p><u>Si le nouveau forage vient en complément d'une ressource en eau déjà utilisée (puits, forage, plan d'eau...), indiquer pour chaque ressource utilisée :</u></p> <ul style="list-style-type: none"> ▪ Type de ressource : ▪ Volume moyen annuel prélevé : ▪ Période d'utilisation : ▪ Photos de l'ouvrage de prélèvement : ▪ Autorisation de prélèvement : ▪ Ressource en eau déjà utilisée (puits, forage, plans d'eau..) : ▪ Période d'irrigation : ▪ Justifier les besoins (besoin en eau / type de culture) : ▪ Type d'aspersion utilisé : 	<input type="checkbox"/>
9	<p><u>Existence de forage à proximité : indiquer les forages connus autour du projet avec pour chaque ouvrage</u></p> <ul style="list-style-type: none"> ▪ Profondeur : ▪ Usage : ▪ Propriétaire : <i>G.U.E.H.O. Adrien et Marie Thérèse</i> ▪ Photos de l'ouvrage de prélèvement : ▪ Autorisation de prélèvement : 	<input type="checkbox"/>
10	<p><u>Faire signer le document Cerfa 14-734-03 de la DREAL par le pétitionnaire (ne pas le remplir)</u></p>	<input type="checkbox"/>

CONVENTION

Je soussigné M. Goeha

exploitant des parcelles N° 231 Section de la Commune de Case

m'engage à ne pas élargir d'effluents d'élevage dans un rayon de 35 m du projet de forage de

GAEC PELLERIN
n°2 La Saudraie, LA CHAPELLE CARO
56460 - VAL D'OUST
Tel : 02.97.74.92.19
Mail : gaecpellerin@gmail.com
N° Siret : 777 806 084 00011



En cas de changement de propriétaire ou locataire, la personne reprenant ces parcelles sera avertie de la présente convention,

A Case

En date du 6 mai 2020

Signature : Goeha